CASAS

CASASFARO/00010
Referência
Digitalize o código QR para ver a propriedade

# Faro (sé e São Pedro) - Loja / comércio

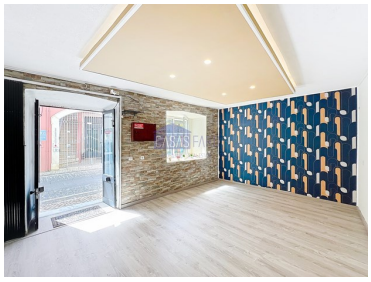

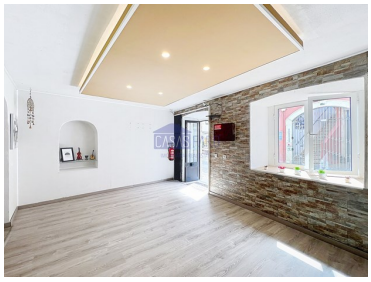

2
Casas de banho

72,4
Área (m²)

**170 000 €**
(EUR €)

## Loja na Baixa de Faro com possibilidade de tornar em habitação.

Espaço comercial parcialmente remodelado, inserido num rés do chão de um prédio e localizado no coração da baixa de Faro onde estão presentes os mais importantes estabelecimentos da cidade. Encontra-se actualmente distribuído por duas divisões, duas casas de banho e uma cozinha.□□ O espaço foi recentemente remodelado e encontra-se pronto a ser utilizado. Espaço com muito potencial de desenvolvimento de negócio numa localização privilegiada.

Entrada totalmente independente e localizado a 2 minutos da marina de Faro. □□Oportunidade única para abrir o seu negócio, rentabilizar ou até mesmo morar.□□

Nas proximidades poderemos encontrar restaurantes, escolas, jardins, supermercados, farmácias, parque de estacionamento de S. Francisco (gratuito), clinicas médicas, Hospital, Centro de Saúde, parques desportivos, transportes colectivos, Bancos, Teatros, Museus, Polícia, Guarda Nacional

**CASASFARO**
962446537 ²
geral@casasfaro.pt

**T +351 962 446 537 ² · E geral@casasfaro.pt**
**Rua Jornal Correio do Sul n15**
**AMI 24996**
¹ (Chamada para rede fixa nacional) | ² (Chamada para rede móvel nacional)

POWERED BY casafaricrm.com

Republicana, Mercado Municipal e Loja do Cidadão com todas as suas valências, a sua proximidade ao Parque Natural da Ria Formosa e respectivo Passeio Ribeirinho com todos os seus circuitos de manutenção.□□ Acessibilidade próxima, de transportes fluviais para as ilhas barreira - Farol, Deserta e Culatra - da nossa maravilhosa Ria Formosa e Praia de Faro, transportes ferroviários e rodoviários.□

Aeroporto de Faro - 7Km□
Auto-estrada - 7Km
Praias e Golfe 9Km
Centro Comercial Fórum Algarve- 1 Km

## Características da Propriedade

- Chão flutuante
- Vista: Vista cidade
- Vidros duplos
- Certificação energética: E
- Ano de renovação: 2023
- Proximidade: Aeroporto, Serra, Praia, Zona comercial, Restaurantes, Cidade, Campo, Hospital, Farmácia, Transportes Públicos, Escolas, Piscinas Públicas, Parque infantil
- Alarme
- Esgotos municipais
- Água da rede

**CASASFARO**

962446537 ²
geral@casasfaro.pt

**T +351 962 446 537 ² · E geral@casasfaro.pt**
**Rua Jornal Correio do Sul n15**
**AMI 24996**
¹ (Chamada para rede fixa nacional) | ² (Chamada para rede móvel nacional)

POWERED BY casafaricrm.com